第４０回社会人野球日本選手権大会関東代表決定戦

対ＪＸ－ＥＮＥＯＳ戦　延長１０回７対５で代表権獲得

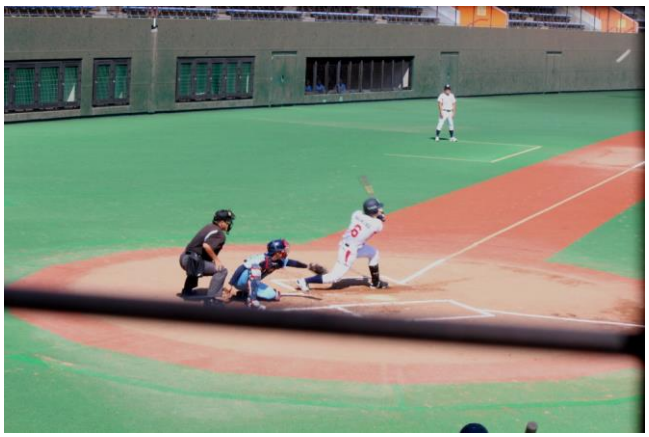

１回表先頭打者増野選手レフト前ヒット

先発好投の大久保投手

８回からリリフーで好投の古田投手

１０回小野寺選手押し出し四球でホームイン
この回２点目

２死満塁からレフト線へダメ押し２点追加の
米丸選手

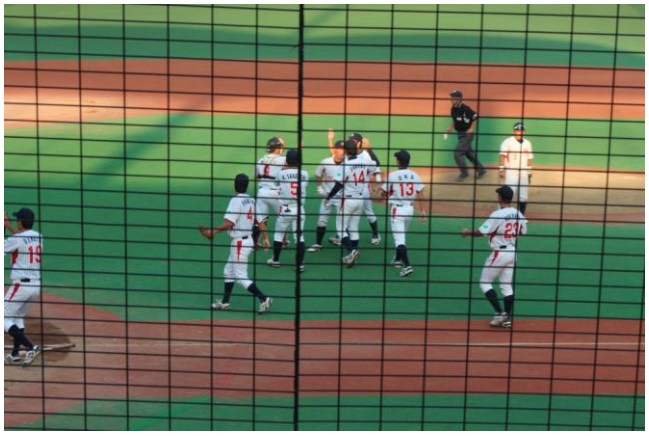

勝利に喜ぶ選手

毎日新聞より第４０回社会人野球日本選手権出場
証書と盾を本田主将へ進呈

勝利の報告と応援団へ挨拶

勝利監督インタビューを受ける林監督

満面の笑みの林監督

記者からインタビューを受ける先発大久保投手

延長１０回先頭打者で勝利へ導いた
二塁打を打った殊勲３番荒川選手